

Fecha: 17/07/2020

EMPRESA DE EXPLOTACION PETROLERA COLOMBIANA EMEXPETROCOL
ICI 170032380830000 ACTIVA

PETICIÓN

Datos adicionales Cliente sobre el pedido

Código del Cliente:	C13438
Nombre del Cliente:	ACTUALIZACION PROACTIVA
A la atención de:	
Su referencia	
Referente a su pedido sobre NIT	EMPRESA DE EXPLOTACION PETROLERA COLOMBIANA EMEXPETROCOL 9005726197

Identificación y Características

Nit	9005726197
D-U-N-S®	884624873
Matrícula Mercantil	319198959-04
Razón Social	EMPRESA DE EXPLOTACION PETROLERA COLOMBIANA EMEXPETROCOL
Marca	PETROCOL
Dirección	CALLE 13 36 24 PISO 12, BOGOTA
Dirección anterior	CALLE 52 98 52 LOCAL 20, BOGOTA
Teléfono	(1)2345000
Fax	(1)2344224
Dirección E-mail	participacion.ciudadana@emexpetrocol.com.co
Forma Jurídica	SOCIEDAD DE HECHO
Fecha Constitución	25/08/1951
Fecha Inicio Actividad	25/08/1951
Fecha Vigencia	07/07/2103
Cámara Registro Inicial	C.C. BOGOTA
Cámara Registro Actual	C.C. BOGOTA
Capital Social	25.040.067.066.330,00 PESO COLOMBIANO
Capital Pagado	25.040.067.066.330,00 PESO COLOMBIANO
Evolución del Capital Social	2019(*) - 25.040.067.066.330,00 - PESO COLOMBIANO 2018 - 25.040.067.066.330,00 - PESO COLOMBIANO 2017(*) - 11.116.698.456.000,00 - PESO COLOMBIANO 2016(*) - 11.116.698.456.000,00 - PESO COLOMBIANO 2015(*) - 11.116.698.456.000,00 - PESO COLOMBIANO 2014 - 11.116.698.456.000,00 - PESO COLOMBIANO (*) Estimado

Evolución de capital

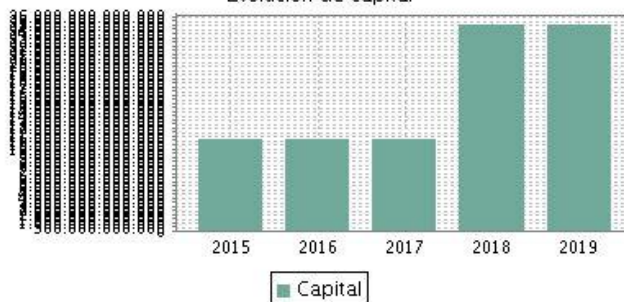

Empleados Fijos

Evolución de Empleados

10087
2020 - 10087
2019(*) - 9282
2018 - 9282
2017(*) - 8800
2016(*) - 8800
2015(*) - 8800
2014 - 8800
2013 - 8440
2012 - 7303
2011 - 6744
(*) Estimado

Evolución de Empleados



Actividad

Objeto Social

Cotiza en Bolsa

Estado de la empresa

Fecha de Estado

B0610 - EXTRACCION DE PETROLEO CRUDO

ACTIVIDADES INDUSTRIALES O COMERCIALES CORRESPONDIENTES O RELACIONADAS CON LA EXPLORACION, EXPLOTACION, REFINACION, TRANSPORTE, ALMACENAMIENTO, DISTRIBUCION Y COMERCIALIZACION DE HIDROCARBUROS, SUS DERIVADOS Y PRODUCTOS.

ACTIVA

25/08/1951

Síntesis

Situación Financiera

MUY BUENA

Tipo de Empresa

EMPRESARIO INDIVIDUAL - GRANDE

Evolución en Síntesis

BUENA

Incidentes

INEXISTENTES O NO SIGNIFICATIVOS

Opinión de Crédito

FAVORABLE para 4.915.710.000,00 PESO COLOMBIANO Máximo

Calificación Informa

72 / 100 **RIESGO MEDIO BAJO**
Análisis realizado el 17/07/2020



Evolución de la calificación

12/2019	-	76 / 100
10/2018	-	53 / 100
02/2017	-	73 / 100
12/2016	-	73 / 100
09/2015	-	81 / 100



Información Complementaria

El nombre de referencia no se encuentra incluido en el programa SDNT de la OFAC (Lista Clinton).

Incidencias Registradas

* Nota Aclaratoria: El tipo de Acto denominado 'DEUDAS ORGANISMOS OFICIALES' está actualizado hasta la fecha 27/11/2017 debido a restricciones técnicas por parte del Boletín que emite la información. Si tiene alguna duda por favor comuníquese a través de nuestros canales de atención.

Incidencias Judiciales

Total de Incidentes Judiciales Vigentes: 1

Fecha Efecto	Fecha Cambio	Tipo	Estado	Divisa	Afectado
20/04/2018	18/02/2020	DECLARATIVO ORDINARIO	VIGENTE	COP	ALVARO ANTONIO CARVAJAL CHAVARRIA
15/02/2018	25/01/2019	DECLARATIVO VERBAL	FINALIZADO	COP	INTERCONEXION ELECTRICA SA ESP
06/09/2016	18/09/2018	TUTELA	FINALIZADO	COP	DARIO BEJARANO PEREZ
24/02/2014	18/09/2018	DECLARATIVO ORDINARIO	FINALIZADO	COP	PAOLA ANDREA BERNAL GAVIRIA

Procedimientos Concursales

No se registran

Obligaciones de la Empresa

Tipo Obligación	Período	Situación	Fecha Dato	Fecha Publicación	Fecha Inscripción	Fuente
RENOVACION	2020	CUMPLIDO	11/06/2020	11/06/2020	11/06/2020	C.C. DE BOGOTA
RENOVACION	2018	CUMPLIDO	14/03/2018	14/03/2018	14/03/2018	C.C. DE BOGOTA
RENOVACION	2014	CUMPLIDO	31/03/2014	31/03/2014	31/03/2014	C.C. DE BOGOTA

Elementos Financieros

(PESO COLOMBIANO, MILLONES)	Balance 2019	Balance 2018	Balance 2017
Norma Contable	NIIF	NIIF	NIIF
Duración del balance (meses)	12	12	12
Mes de corte	Diciembre	Diciembre	Diciembre
Fecha de Corte	31/12/2019	31/12/2018	31/12/2017
Tipo Balance	COMPLETO	COMPLETO	COMPLETO
Fuente	SUPERFINANCIERA	SUPERFINANCIERA	SUPERSOCIEDADES
Ventas	62.615.849,00	60.025.772,00	46.490.473,00
Utilidad Neta	13.251.483,00	11.556.405,00	6.620.412,00
Activo No Corriente	107.708.124,00	92.100.202,00	88.975.407,00
Activo Corriente	15.248.529,00	21.661.621,00	20.141.790,00
Total Activo	122.956.653,00	113.761.823,00	109.117.197,00
Patrimonio	56.412.330,00	57.213.607,00	47.898.631,00
Pasivo No Corriente	49.904.234,00	42.972.760,00	47.871.245,00
Pasivo Corriente	16.640.089,00	13.575.456,00	13.347.321,00

Último Balance: 31/12/2019

Las cifras del último balance proceden: SUPERFINANCIERA

Aclaración: La información financiera disponible corresponde a lo reportado por el titular

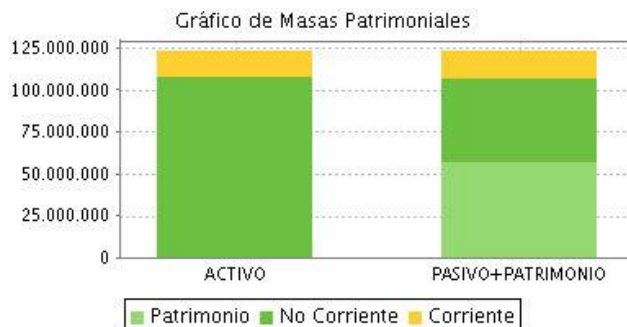

	ICI		Fecha Efecto
CONTINUADORA DE ACTIVIDADES SE DA ORIGEN A LA SOCIEDAD DE LA REFERENCIA.	1700095363600000	ENDEMOSA BD REAL 11 JUNIO	31/03/2014

Administradores

* Parte de la información incluida en el presente numeral puede estar desactualizada debido a que no se encuentra disponible para consulta directa en las fuentes públicas y ha sido incorporada a través de investigaciones realizadas a pedido. Si es de su interés, solicite la actualización a través de nuestro servicio Off-line y procederemos a llevar a cabo la respectiva investigación.

Administradores

Cargo	Apellidos y nombre	Identificación	Fecha efecto
REPRESENTANTE LEGAL	BAYON PARDO, FELIPE	80407311	05/10/2017
REPRESENTANTE LEGAL SUPLENTE	CABALLERO URIBE, JAIME EDUARDO	72198724	18/10/2019
REPRESENTANTE LEGAL SUPLENTE	CONSUEGRA GRANGER, ALBERTO ENRIQUE	73083908	04/04/2019
REPRESENTANTE LEGAL SUPLENTE	SERRANO MARQUEZ, IRMA	51864873	07/09/2018
REPRESENTANTE LEGAL SUPLENTE	PINEDA DURAN, JAIME ARIOLFO	91225118	07/09/2018
REPRESENTANTE LEGAL SUPLENTE	GONZALEZ REYES, GERMAN	80408313	07/09/2018
REPRESENTANTE LEGAL SUPLENTE	SANTOS NIETO, CARLOS ANDRES	79627976	07/09/2018
REPRESENTANTE LEGAL SUPLENTE	MANRIQUE GUTIERREZ, PEDRO FERNANDO	91240372	08/08/2018
PRESIDENTE	BAYON PARDO, FELIPE	80407311	05/10/2017
PRESIDENTE SUPLENTE	CONSUEGRA GRANGER, ALBERTO ENRIQUE	73083908	04/04/2019
PRESIDENTE SUPLENTE	MANRIQUE GUTIERREZ, PEDRO FERNANDO	91240372	08/08/2018

Revisores

Cargo	Apellidos y nombre	Identificación	Fecha efecto
REVISOR FISCAL	VILLALOBOS GALINDO, JUAN CAMILO	1121891336	27/08/2019
REVISOR FISCAL	CASTILLO ROSADO, HERNAN MAXIMILIANO	80198948	27/08/2019
REVISOR FISCAL	ERNST & YOUNG, AUDIT S A S	8600088905	12/07/2017
REVISOR FISCAL	RODRIGUEZ VARGAS, VICTOR HUGO	79653321	12/07/2017
REVISOR FISCAL SUPLENTE	VILLALOBOS GALINDO, JUAN CAMILO	1121891336	08/10/2018
REVISOR FISCAL SUPLENTE	CASTILLO ROSADO, HERNAN MAXIMILIANO	80198948	07/06/2018

Otra Información del Registro Mercantil

LIMITACIONES DEL REPRESENTANTE LEGAL: SIN DEFINIR CUANTÍA EN EL CERTIFICADO DE CÁMARA DE COMERCIO. (2020/05/31).

Información Corporativa

* Parte de la información incluida en el presente numeral puede estar desactualizada debido a que no se encuentra disponible para consulta directa en las fuentes públicas y ha sido incorporada a través de investigaciones realizadas a pedido. Si es de su interés, solicite la actualización a través de nuestro servicio Off-line y procederemos a llevar a cabo la respectiva investigación.

Socios:

Nombre	%	Fuente	Fecha Efecto
--------	---	--------	--------------

El presente informe es para uso interno y no puede ser reproducido, publicado o redistribuido, parcial ni totalmente, de forma alguna sin la autorización expresa de INFORMA COLOMBIA. Debido a la gran cantidad de fuentes de información utilizadas para la elaboración del presente informe, INFORMA COLOMBIA no garantiza la veracidad absoluta de la información, ni se hace responsable de su uso para una finalidad en concreto. La evaluación y opinión de crédito registradas en este informe son el resultado de la información disponible, por lo tanto, indicamos que las mismas, así como el presente informe, no deberían ser los únicos elementos a tener en cuenta para su toma de decisiones. Como se indica en nuestra plataforma en las Notas Aclaratorias de cada sección de este informe, algunos de los datos pueden estar desactualizados debido a que solamente se pueden obtener a través de investigaciones realizadas a pedido. Si es de su interés solicite la actualización a través de nuestro servicio Off-Line y procederemos con la respectiva investigación.

ECOPETROL DEL PERU S A

100,00 %

INFORMACION TERCEROS

21/12/2016

Subsidiarias

No se registran

Establecimientos

* Parte de la información incluida en el presente numeral puede estar desactualizada debido a que no se encuentra disponible para consulta directa en las fuentes públicas y ha sido incorporada a través de investigaciones realizadas a pedido. Si es de su interés, solicite la actualización a través de nuestro servicio Off-line y procederemos a llevar a cabo la respectiva investigación.

ICI 1700323808300001
Nombre **EMEXPETROCOL SUCURSAL MEDELLIN**
Dirección MEDELLIN ANTIOQUIA
Establecimientos de comercio Tipo de Explotación: ACTIVO - EXPLOTACIÓN DIRECTA
Fecha Situación: 27/11/2014
Afectado por Incidencia Judicial (S/N): N

ICI 1700323808300002
Nombre **EMEXPETROCOL SUCURSAL CALI**
Dirección CALI VALLE
Establecimientos de comercio Tipo de Explotación: ACTIVO EXPLOTACIÓN POR TERCERO
Fecha Situación: 30/10/2014
Afectado por Incidencia Judicial (S/N): S

Actividad

Actividad CIU B0610 - EXTRACCION DE PETROLEO CRUDO
Objeto Social ACTIVIDADES INDUSTRIALES O COMERCIALES CORRESPONDIENTES O RELACIONADAS CON LA EXPLORACION, EXPLOTACION, REFINACION, TRANSPORTE, ALMACENAMIENTO, DISTRIBUCION Y COMERCIALIZACION DE HIDROCARBUROS, SUS DERIVADOS Y PRODUCTOS.
Actividades Secundarias B0620 - EXTRACCION DE GAS NATURAL

Política Comercial

* Nota Aclaratoria: Algunos de los datos del presente numeral pueden estar desactualizados debido a que solamente se pueden obtener a través de investigaciones realizadas a pedido. Si es de su interés solicite la actualización a través de nuestro servicio Off-line y procederemos con la respectiva investigación.

Actividad	Fecha Efecto	Porcentaje Nacional	Porcentaje Internacional	Productos	Política
COMPRAS	27/11/2014	20	80	EXTRACCION DE PETROLEO.	CONTADO Y CREDITO A 30 DIAS
VENTAS	27/11/2014	80	20	EXTRACCION DE PETROLEO CRUDO	CONTADO Y CREDITO A 30 DIAS

Actividad Externa

El presente informe es para uso interno y no puede ser reproducido, publicado o redistribuido, parcial ni totalmente, de forma alguna sin la autorización expresa de INFORMA COLOMBIA. Debido a la gran cantidad de fuentes de información utilizadas para la elaboración del presente informe, INFORMA COLOMBIA no garantiza la veracidad absoluta de la información, ni se hace responsable de su uso para una finalidad en concreto. La evaluación y opinión de crédito registradas en este informe son el resultado de la información disponible, por lo tanto, indicamos que las mismas, así como el presente informe, no deberían ser los únicos elementos a tener en cuenta para su toma de decisiones. Como se indica en nuestra plataforma en las Notas Aclaratorias de cada sección de este informe, algunos de los datos pueden estar desactualizados debido a que solamente se pueden obtener a través de investigaciones realizadas a pedido. Si es de su interés solicite la actualización a través de nuestro servicio Off-Line y procederemos con la respectiva investigación.

Actividad	Año	Productos	Países	Fecha Efecto
EXPORTA	2014	MATERIA PRIMA	ANGOLA, BANGLADESH, BÉLGICA	27/11/2014
IMPORTA	2014	MATERIA PRIMA	AFGANISTÁN, ARGELIA, IRÁN	27/11/2014

Relación con otras empresas

Relación	Empresas
PROVEEDOR	GRUPO OP GRAFICAS S A, GENERAL DE EQUIPOS DE COLOMBIA S A GECOLSA, HOCOL S A, FERREIMPORTACIONES INDUSTRIALES LTDA, CONFIPETROL S A S
CLIENTE	CONQUIMICA S A S, GASES DE OCCIDENTE S A EMPRESA DE SERVICIOS PUBLICOS, GASES DEL LLANO S A EMPRESA DE SERVICIOS PUBLICOS
BANCO	BANCOLOMBIA S A, BANCO DE BOGOTA
ASEGURADORA	LIBERTY SEGUROS S A

INFORMACIÓN FINANCIERA

Balance General (ACTIVO)

(PESO COLOMBIANO, MILLONES)	2019	AV%	AH%	2018	AV%	AH%	2017	AV%
Norma Contable	NIIF			NIIF			NIIF	
Duración del balance (meses)	12			12			12	
Mes de corte	Diciembre			Diciembre			Diciembre	
Fuente	SUPERFINANCIERA			SUPERFINANCIERA			SUPERSOCIEDADES	
TOTAL ACTIVO CORRIENTE	15.248.529,00	12,4%	-29,61%	21.661.621,00	19,04%	7,55%	20.141.790,00	18,46%
Efectivo y equivalentes de efectivo	1.477.493,00	1,2%	-34,6%	2.259.319,00	1,99%	-48,15%	4.356.995,00	3,99%
Inversiones	3.821.906,00	3,11%	10,48%	3.459.332,00	3,04%			
Cuentas por cobrar	5.177.568,00	4,21%	-32,25%	7.641.902,00	6,72%	24,11%	6.157.596,00	5,64%
Cuentas por cobrar y otras cuentas por cobrar	5.177.568,00	4,21%	-32,25%	7.641.902,00	6,72%	24,11%	6.157.596,00	5,64%
Inventarios							3.231.719,00	2,96%
Otros activos	3.554.549,00	2,89%	-52,29%	7.450.021,00	6,55%	24,72%	5.973.553,00	5,47%
Otros activos financieros							5.196.145,00	4,76%
Otros activos no financieros							777.408,00	0,71%
Activos por impuestos corrientes	1.210.988,00	0,98%	46,41%	827.130,00	0,73%	107,27%	399.058,00	0,37%
Activos clasificados como mantenidos para la venta	6.025,00	0%	-74,81%	23.917,00	0,02%	4,58%	22.869,00	0,02%
TOTAL ACTIVO NO CORRIENTE	107.708.124,00	87,6%	16,95%	92.100.202,00	80,96%	3,51%	88.975.407,00	81,54%
Inversiones no corrientes	52.643.915,00	42,82%	16,62%	45.142.444,00	39,68%	5,7%	42.709.577,00	39,14%
Cuentas por cobrar no corriente	637.631,00	0,52%	10,72%	575.872,00	0,51%	-17,53%	698.281,00	0,64%
Cuentas por cobrar y otras cuentas por cobrar	637.631,00	0,52%	10,72%	575.872,00	0,51%	-17,53%	698.281,00	0,64%
Propiedad planta y equipo	21.183.092,00	17,23%	0,68%	21.040.668,00	18,5%	5,41%	19.961.016,00	18,29%
Otros activos	7.237.687,00	5,89%	98,4%	3.647.996,00	3,21%	-5,48%	3.859.334,00	3,54%
Otros activos no financieros							805.788,00	0,74%
Otros activos financieros							3.053.546,00	2,8%
Activos biológicos no corrientes	22.217.138,00	18,07%	14,62%	19.383.783,00	17,04%	13,49%	17.080.409,00	15,65%
Activos intangibles distintos de la plusvalía	231.501,00	0,19%	-89,98%	2.309.439,00	2,03%	853,64%	242.170,00	0,22%

El presente informe es para uso interno y no puede ser reproducido, publicado o redistribuido, parcial ni totalmente, de forma alguna sin la autorización expresa de INFORMA COLOMBIA. Debido a la gran cantidad de fuentes de información utilizadas para la elaboración del presente informe, INFORMA COLOMBIA no garantiza la veracidad absoluta de la información, ni se hace responsable de su uso para una finalidad en concreto. La evaluación y opinión de crédito registradas en este informe son el resultado de la información disponible, por lo tanto, indicamos que las mismas, así como el presente informe, no deberían ser los únicos elementos a tener en cuenta para su toma de decisiones. Como se indica en nuestra plataforma en las Notas Aclaratorias de cada sección de este informe, algunos de los datos pueden estar desactualizados debido a que solamente se pueden obtener a través de investigaciones realizadas a pedido. Si es de su interés solicite la actualización a través de nuestro servicio Off-Line y procederemos con la respectiva investigación.

Activos por impuestos diferidos	3.557.160,00	2,89%					4.424.620,00	4,05%
ACTIVO	122.956.653,00	100%	8,08%	113.761.823,00	100%	4,26%	109.117.197,00	100%

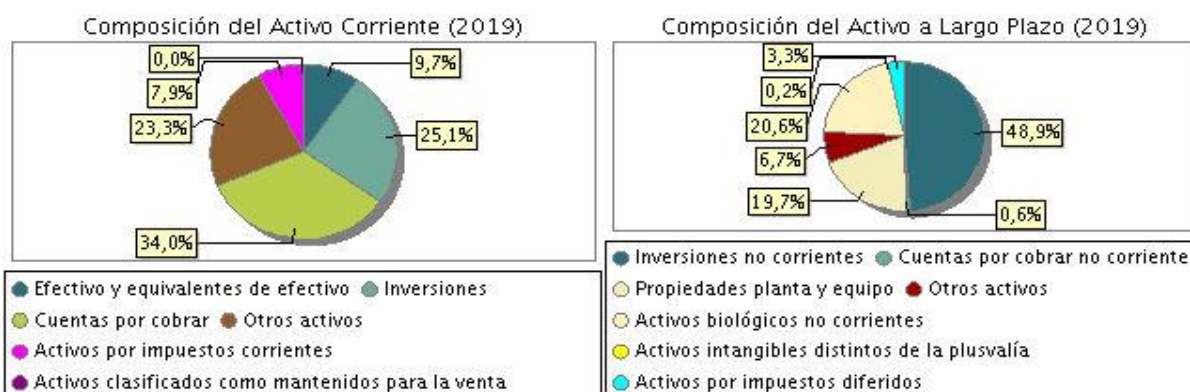
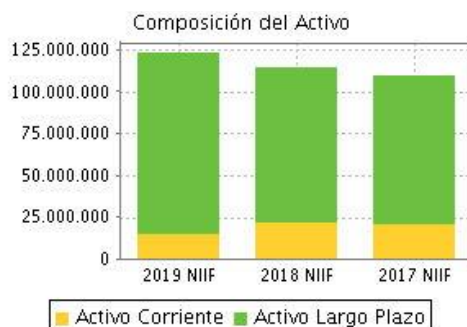

Aclaración: La información financiera disponible corresponde a lo reportado por el titular

Balance General (Pasivo + Patrimonio)

(PESO COLOMBIANO, MILLONES)	2019	AV%	AH%	2018	AV%	AH%	2017	AV%
	NIIF			NIIF			NIIF	
Duración del balance (meses)	12			12			12	
Mes de corte	Diciembre			Diciembre			Diciembre	
Fuente	SUPERFINANCIERA			SUPERFINANCIERA			SUPERSOCIEDADES	
TOTAL PASIVO CORRIENTE	16.640.089,00	13,53%	22,57%	13.575.456,00	11,93%	1,71%	13.347.321,00	12,23%
Obligaciones financieras	3.283.987,00	2,67%	26,91%	2.587.667,00	2,27%	-39,76%	4.295.789,00	3,94%
Cuentas por Pagar	8.878.626,00	7,22%	15,56%	7.683.016,00	6,75%	24,37%	6.177.537,00	5,66%
Cuentas comerciales por pagar y otras cuentas por pagar	8.878.626,00	7,22%	15,56%	7.683.016,00	6,75%	24,37%	6.177.537,00	5,66%
Pasivos por impuestos corrientes	1.198.097,00	0,97%	131,7%	517.083,00	0,45%	-4,21%	539.784,00	0,49%
Provisiones corrientes por beneficios a los empleados	1.855.549,00	1,51%	5,38%	1.760.832,00	1,55%	-1,5%	1.787.701,00	1,64%
Pasivos estimados y provisiones	671.286,00	0,55%	-9,78%	744.074,00	0,65%	117,13%	342.685,00	0,31%
Otros pasivos corrientes	752.544,00	0,61%	166,12%	282.784,00	0,25%	38,74%	203.825,00	0,19%
Otros pasivos	752.544,00	0,61%	166,12%	282.784,00	0,25%	38,74%	203.825,00	0,19%
TOTAL PASIVO NO CORRIENTE	49.904.234,00	40,59%	16,13%	42.972.760,00	37,77%	-10,23%	47.871.245,00	43,87%
Obligaciones Financieras no corrientes	33.014.135,00	26,85%	7,52%	30.705.995,00	26,99%	-11,88%	34.843.984,00	31,93%
Provisiones no corrientes por	9.551.977,00	7,77%	40,68%	6.789.669,00	5,97%	4,42%	6.502.475,00	5,96%

El presente informe es para uso interno y no puede ser reproducido, publicado o redistribuido, parcial ni totalmente, de forma alguna sin la autorización expresa de INFORMA COLOMBIA. Debido a la gran cantidad de fuentes de información utilizadas para la elaboración del presente informe, INFORMA COLOMBIA no garantiza la veracidad absoluta de la información, ni se hace responsable de su uso para una finalidad en concreto. La evaluación y opinión de crédito registradas en este informe son el resultado de la información disponible, por lo tanto, indicamos que las mismas, así como el presente informe, no deberían ser los únicos elementos a tener en cuenta para su toma de decisiones. Como se indica en nuestra plataforma en las Notas Aclaratorias de cada sección de este informe, algunos de los datos pueden estar desactualizados debido a que solamente se pueden obtener a través de investigaciones realizadas a pedido. Si es de su interés solicite la actualización a través de nuestro servicio Off-Line y procederemos con la respectiva investigación.

beneficios a los empleados									
Pasivos estimados y provisiones	7.144.226,00	5,81%	34,45%	5.313.565,00	4,67%	10,82%	4.794.760,00	4,39%	
Otros pasivos no corrientes	51.925,00	0,04%	165,14%	19.584,00	0,02%	43,51%	13.646,00	0,01%	
Otros pasivos no financieros	34.247,00	0,03%			0%			0%	
Otros pasivos	17.678,00	0,01%	-9,73%	19.584,00	0,02%	43,51%	13.646,00	0,01%	
Pasivo por impuestos diferidos	141.971,00	0,12%	-1,37%	143.947,00	0,13%	-91,61%	1.716.380,00	1,57%	
TOTAL PASIVO	66.544.323,00	54,12%	17,68%	56.548.216,00	49,71%	-7,63%	61.218.566,00	56,1%	
Patrimonio	56.412.330,00	45,88%	-1,4%	57.213.607,00	50,29%	19,45%	47.898.631,00	43,9%	
Capital social	25.040.067,00	20,36%	0%	25.040.067,00	22,01%	0%	25.040.067,00	22,95%	
Capital emitido	25.040.067,00	20,36%	0%	25.040.067,00	22,01%	0%	25.040.067,00	22,95%	
Superávit de capital	6.607.699,00	5,37%	0%	6.607.699,00	5,81%			0%	
Prima de emisión	6.607.699,00	5,37%	0%	6.607.699,00	5,81%			0%	
Reservas	3.784.658,00	3,08%	-26,35%	5.138.895,00	4,52%	135,96%	2.177.869,00	2%	
Resultados del ejercicio	13.251.483,00	10,78%	14,67%	11.556.405,00	10,16%	74,56%	6.620.412,00	6,07%	
Ganancias acumuladas	1.026.202,00	0,83%	0%	1.026.202,00	0,9%	0%	1.026.201,00	0,94%	
Otro resultado integral acumulado	6.702.221,00	5,45%	-14,56%	7.844.339,00	6,9%			0%	
Otras participaciones en el patrimonio		0%			0%		13.034.082,00	11,95%	
TOTAL PASIVO + PATRIMONIO	122.956.653,00	100%	8,08%	113.761.823,00	100%	4,26%	109.117.197,00	100%	

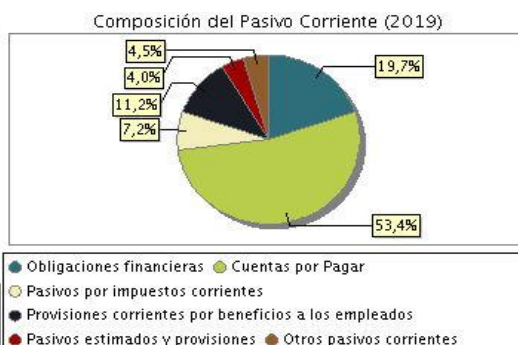

Aclaración: La información financiera disponible corresponde a lo reportado por el titular

Estado de Resultados

(PESO COLOMBIANO, MILLONES)

2019 AV% AH%

2018 AV% AH%

2017 AV%

El presente informe es para uso interno y no puede ser reproducido, publicado o redistribuido, parcial ni totalmente, de forma alguna sin la autorización expresa de INFORMA COLOMBIA. Debido a la gran cantidad de fuentes de información utilizadas para la elaboración del presente informe, INFORMA COLOMBIA no garantiza la veracidad absoluta de la información, ni se hace responsable de su uso para una finalidad en concreto. La evaluación y opinión de crédito registradas en este informe son el resultado de la información disponible, por lo tanto, indicamos que las mismas, así como el presente informe, no deberían ser los únicos elementos a tener en cuenta para su toma de decisiones. Como se indica en nuestra plataforma en las Notas Aclaratorias de cada sección de este informe, algunos de los datos pueden estar desactualizados debido a que solamente se pueden obtener a través de investigaciones realizadas a pedido. Si es de su interés solicite la actualización a través de nuestro servicio Off-Line y procederemos con la respectiva investigación.

Norma Contable	NIIF			NIIF			NIIF		
Duración del balance (meses)	12			12			12		
Mes de corte	Diciembre			Diciembre			Diciembre		
Fuente	SUPERFINANCIERA			SUPERFINANCIERA			SUPERSOCIEDADES		
Ingresos operacionales	63.693.365,00	100%	4,98%	60.670.715,00	100%	30,5%	46.490.473,00	100%	
Venta	62.615.849,00	98,31%	4,31%	60.025.772,00	98,94%	29,11%	46.490.473,00	100%	
Otros ingresos operacionales	1.077.516,00	1,69%	67,07%	644.943,00	1,06%			0%	
Costos y Gastos operacionales	52.001.087,00	81,64%	16,81%	44.518.149,00	73,38%	15,73%	38.466.740,00	82,74%	
Gastos operacionales adm.	1.362.190,00	2,14%	44,74%	941.128,00	1,55%	17,56%	800.556,00	1,72%	
Gastos operacionales ventas	1.337.760,00	2,1%	16,75%	1.145.852,00	1,89%	-34,71%	1.755.117,00	3,78%	
Otros gastos operativos	2.082.725,00	3,27%	1.305,19%	148.217,00	0,24%	-66,52%	442.665,00	0,95%	
Costo de ventas	47.218.412,00	74,13%	11,67%	42.282.952,00	69,69%	19,21%	35.468.402,00	76,29%	
Resultados operacionales	11.692.278,00	18,36%	-27,61%	16.152.566,00	26,62%	101,31%	8.023.733,00	17,26%	
Ingresos no operacionales	2.621.689,00	4,12%	70,9%	1.534.052,00	2,53%	-65,3%	4.420.890,00	9,51%	
Ingresos extraordinarios		0%			0%		4.381.594,00	9,42%	
Ingresos financieros	2.468.872,00	3,88%	123,21%	1.106.094,00	1,82%	2.714,78%	39.296,00	0,08%	
Ganancias derivadas de la posición monetaria neta	152.817,00	0,24%	-64,29%	427.958,00	0,71%			0%	
Gastos no operacionales	4.247.655,00	6,67%	31,1%	3.240.062,00	5,34%	4,09%	3.112.696,00	6,7%	
Gastos financieros	4.247.655,00	6,67%	31,1%	3.240.062,00	5,34%	4,09%	3.112.696,00	6,7%	
Resultado no operacional	-1.625.966,00	-2,55%	4,69%	-1.706.010,00	-2,81%	-230,41%	1.308.194,00	2,81%	
TOTAL INGRESOS	66.315.054,00	104,12%	6,61%	62.204.767,00	102,53%	22,18%	50.911.363,00	109,51%	
TOTAL GASTOS	56.248.742,00	88,31%	17,78%	47.758.211,00	78,72%	14,86%	41.579.436,00	89,44%	
Resultados antes de impuestos	10.066.312,00	15,8%	-30,32%	14.446.556,00	23,81%	54,81%	9.331.927,00	20,07%	
Ajustes por inflación		0%			0%			0%	
Impuesto de renta	-3.185.171,00	-5%	-210,21%	2.890.151,00	4,76%	6,59%	2.711.515,00	5,83%	
RESULTADO DEL EJERCICIO	13.251.483,00	20,81%	14,67%	11.556.405,00	19,05%	74,56%	6.620.412,00	14,24%	



Aclaración: La información financiera disponible corresponde a lo reportado por el titular

Indicadores Financieros

	2019	2018	2017
Norma Contable	NIIF	NIIF	NIIF
Duración del balance (meses)	12	12	12
Mes de corte	Diciembre	Diciembre	Diciembre
EVOLUCION			

El presente informe es para uso interno y no puede ser reproducido, publicado o redistribuido, parcial ni totalmente, de forma alguna sin la autorización expresa de INFORMA COLOMBIA. Debido a la gran cantidad de fuentes de información utilizadas para la elaboración del presente informe, INFORMA COLOMBIA no garantiza la veracidad absoluta de la información, ni se hace responsable de su uso para una finalidad en concreto. La evaluación y opinión de crédito registradas en este informe son el resultado de la información disponible, por lo tanto, indicamos que las mismas, así como el presente informe, no deberían ser los únicos elementos a tener en cuenta para su toma de decisiones. Como se indica en nuestra plataforma en las Notas Aclaratorias de cada sección de este informe, algunos de los datos pueden estar desactualizados debido a que solamente se pueden obtener a través de investigaciones realizadas a pedido. Si es de su interés solicite la actualización a través de nuestro servicio Off-Line y procederemos con la respectiva investigación.

Evolución de las ventas	4,31 %	29,11 %
Evolución de la Utilidad Neta	14,67 %	74,56 %

RENTABILIDAD

Rentabilidad	20,81 %	19,05 %	14,24 %
Rentabilidad operacional	18,36 %	26,62 %	17,26 %
Rentabilidad del patrimonio	23,49 %	20,20 %	13,82 %
Rentabilidad del Activo total	10,78 %	10,16 %	6,07 %
Cobertura de carga financiera	2,75	4,99	2,58
EBIT	11.692.278,00	16.152.566,00	8.023.733,00

ENDEUDAMIENTO

Endeudamiento	54,12 %	49,71 %	56,10 %
Concentración Corto Plazo	25,01 %	24,01 %	21,80 %
Apalancamiento Financiero	64,34 %	58,19 %	81,71 %
Carga Financiera	6,67 %	5,34 %	6,70 %

LIQUIDEZ

Capital de Trabajo	-1.391.560,00	8.086.165,00	6.794.469,00
Razón Corriente	0,92	1,60	1,51
Prueba Ácida			1,27

EFICIENCIA

Días de Recuperación de Cartera	32,87	48,76	53,09
Días Rotación de Inventarios			32,80
Días de Ciclo Operacional	32,87	48,76	85,89
Rotación de Activos Fijos	0,52	0,53	0,43

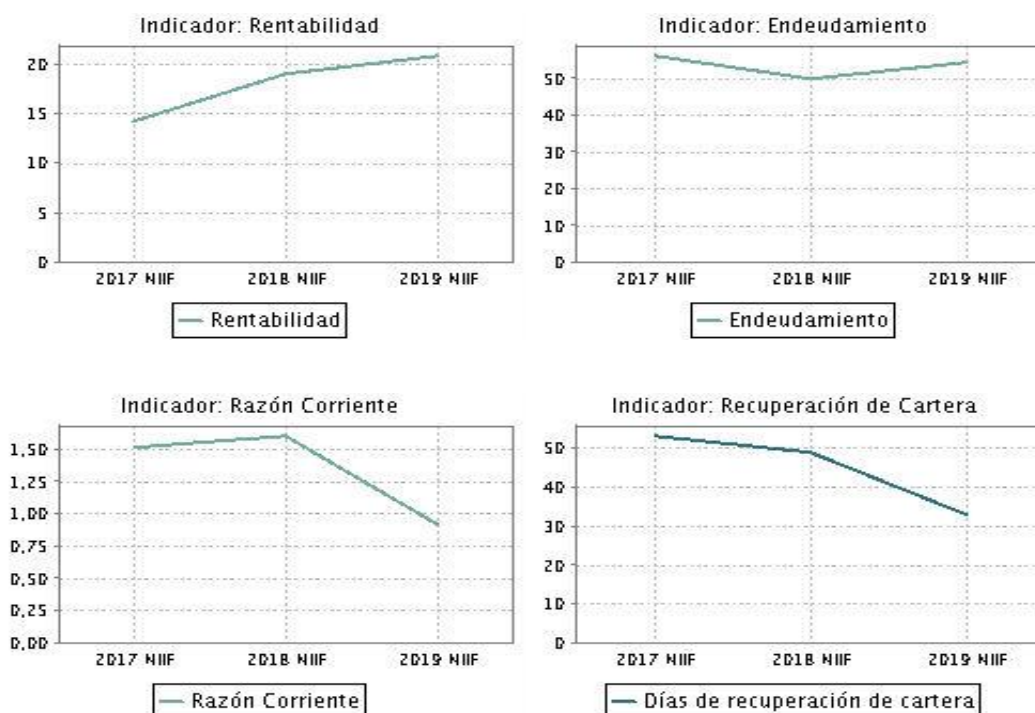

COMENTARIOS FINANCIEROS

El presente informe es para uso interno y no puede ser reproducido, publicado o redistribuido, parcial ni totalmente, de forma alguna sin la autorización expresa de INFORMA COLOMBIA. Debido a la gran cantidad de fuentes de información utilizadas para la elaboración del presente informe, INFORMA COLOMBIA no garantiza la veracidad absoluta de la información, ni se hace responsable de su uso para una finalidad en concreto. La evaluación y opinión de crédito registradas en este informe son el resultado de la información disponible, por lo tanto, indicamos que las mismas, así como el presente informe, no deberían ser los únicos elementos a tener en cuenta para su toma de decisiones. Como se indica en nuestra plataforma en las Notas Aclaratorias de cada sección de este informe, algunos de los datos pueden estar desactualizados debido a que solamente se pueden obtener a través de investigaciones realizadas a pedido. Si es de su interés solicite la actualización a través de nuestro servicio Off-Line y procederemos con la respectiva investigación.

El siguiente comentario está basado en la información de los estados financieros con corte a 31 de Diciembre de 2019, que corresponde a un período de 12 meses.

Las ventas de la Compañía crecen un 4,31 % con relación al periodo anterior. Se cuenta con un margen de rentabilidad 20,81 % que muestra una tendencia favorable. El margen operacional es positivo siendo suficiente para cubrir el neto de ingresos y egresos financieros.

Sus indicadores de liquidez muestran una insuficiente cobertura de sus activos corrientes sobre sus obligaciones de corto plazo. El periodo de recuperación de cartera se ubica en 32,87 días con una evolución positiva.

Trabajan con un nivel de endeudamiento del 54,12 % con una tendencia negativa frente al año inmediatamente anterior.

Premios y Certificaciones

Premio/Certificación	Fecha
BIZZ AWARDS 2007	10/06/2008
ISO 9001:2008	10/06/2008

Publicaciones

Legales

Tipo Acto	Fecha	Referencia	Fuente	Lugar Publicación
NOMBRAMIENTO	08/10/2018	N.D.	C.C. DE BOGOTA	C.C. BOGOTA
NOMBRAMIENTO	07/09/2018	N.D.	C.C. DE BOGOTA	C.C. BOGOTA
NOMBRAMIENTO	08/08/2018	N.D.	C.C. DE BOGOTA	C.C. BOGOTA
SITUACION DE CONTROL	01/08/2018	02362579	C.C. DE BOGOTA	C.C. BOGOTA
NOMBRAMIENTO	07/06/2018	N.D.	C.C. DE BOGOTA	C.C. BOGOTA

Prensa

Fecha	Publicación	Tipo Artículo
04/02/2019	LA REPUBLICA	INFORMACION GENERAL

Resumen Bancolombia, ECOPEPETROL y Davivienda fueron las empresas más mencionadas en las 212 ediciones de La Republica de 2018, sin embargo al filtrar las más destacadas de las 4.748 compañías, se encuentran también, Facebook, Amazon, Banco Bbva, Apple, Scotiabank Colpatría, Google, Grupo Éxito, Banco Itau, Isa, Rappi, Cine Colombia, Grupo Energía Bogotá, Grupo Argos, Telefónica, Postobon y Tecnoglass.

25/01/2019	DINERO	INFORMACIÓN FINANCIERA
------------	--------	------------------------

Resumen Los buenos resultados de la petrolera ECOPEPETROL en materia financiera hasta el tercer trimestre del año pasado pusieron los ojos sobre la empresa gracias en parte a la dinámica de los precios, pero también a sus ajustes internos, ingresos que ya estaban en casi \$50 billones, cuando en 2017 en total fueron \$55 billones, el ebitda de los primeros nueve meses del año anterior llegó a \$23,8 billones, superior al registrado en todo 2017 que fue de \$23,1 billones.

25/01/2019	DINERO	INFORMACION PROYECTOS
------------	--------	-----------------------

Resumen ECOPEPETROL se enfrenta a un profundo desafío, como incorporar reservas a su portafolio, para eso tiene algunas estrategias como aumentar el recobro de los pozos actuales, pero hay dos actividades que le darían el nuevo impulso, activar el modelo de reservas no convencionales y comprar reservas en otros mercados con un foco en estados Unidos y Brasil.

25/01/2019	DINERO	INFORMACION PROYECTOS
------------	--------	-----------------------

Resumen La estrategia de ventas de activos por parte del gobierno no solo alcanzaría 8,5% de ECOPEPETROL, también estaría en la mira la venta de un poco más del 30% de la participación de la Nación en Colombia Telecomunicaciones, negocio que aún no ha apetito en los mercados.

El presente informe es para uso interno y no puede ser reproducido, publicado o redistribuido, parcial ni totalmente, de forma alguna sin la autorización expresa de INFORMA COLOMBIA. Debido a la gran cantidad de fuentes de información utilizadas para la elaboración del presente informe, INFORMA COLOMBIA no garantiza la veracidad absoluta de la información, ni se hace responsable de su uso para una finalidad en concreto. La evaluación y opinión de crédito registradas en este informe son el resultado de la información disponible, por lo tanto, indicamos que las mismas, así como el presente informe, no deberían ser los únicos elementos a tener en cuenta para su toma de decisiones. Como se indica en nuestra plataforma en las Notas Aclaratorias de cada sección de este informe, algunos de los datos pueden estar desactualizados debido a que solamente se pueden obtener a través de investigaciones realizadas a pedido. Si es de su interés solicite la actualización a través de nuestro servicio Off-Line y procederemos con la respectiva investigación.

25/01/2019

DINERO

INFORMACION BOLSA

Resumen Según expertos dentro de las cinco acciones no recomendadas para 2019, se encuentran, Etb, le afecta estar en un entorno tan competitivo, además la negativa al proceso de su venta limita su potencial de valorización, Conconcreto, la incertidumbre jurídica por la emergencia en Hidroituango y por la investigación en el segmento de concesiones viales mantendrán presionada la acción, Avianca, las aerolíneas presentan niveles altos de apalancamiento, pero el indicador de Avianca supera la industria y sumado el deterioro en sus niveles de liquidez, ECOPETROL, le afecta el menor precio del petróleo, tras la valorización de 2018, cuando su acción alcanzó un máximo de utilidades, Aval, no es recomendada por tener ya un precio justo y por los temas relacionados con el escándalo de Odebrecht.

Información Macroeconómica

	Valor	Fecha Efecto
Tasa de Cambio	3.627,86	17/07/2020
Devaluación a 12 meses	-4,72	31/12/2016
PIB anual	2,00	15/05/2020
Inflación a 12 meses	5,75	31/12/2016

INFORMACIÓN ADICIONAL

El presente informe es para uso interno y no puede ser reproducido, publicado o redistribuido, parcial ni totalmente, de forma alguna sin la autorización expresa de INFORMA COLOMBIA. Debido a la gran cantidad de fuentes de información utilizadas para la elaboración del presente informe, INFORMA COLOMBIA no garantiza la veracidad absoluta de la información, ni se hace responsable de su uso para una finalidad en concreto. La evaluación y opinión de crédito registradas en este informe son el resultado de la información disponible, por lo tanto, indicamos que las mismas, así como el presente informe, no deberían ser los únicos elementos a tener en cuenta para su toma de decisiones. Como se indica en nuestra plataforma en las Notas Aclaratorias de cada sección de este informe, algunos de los datos pueden estar desactualizados debido a que solamente se pueden obtener a través de investigaciones realizadas a pedido. Si es de su interés solicite la actualización a través de nuestro servicio Off-Line y procederemos con la respectiva investigación.

El presente informe es para uso interno y no puede ser reproducido, publicado o redistribuido, parcial ni totalmente, de forma alguna sin la autorización expresa de INFORMA COLOMBIA. Debido a la gran cantidad de fuentes de información utilizadas para la elaboración del presente informe, INFORMA COLOMBIA no garantiza la veracidad absoluta de la información, ni se hace responsable de su uso para una finalidad en concreto. La evaluación y opinión de crédito registradas en este informe son el resultado de la información disponible, por lo tanto, indicamos que las mismas, así como el presente informe, no deberían ser los únicos elementos a tener en cuenta para su toma de decisiones. Como se indica en nuestra plataforma en las Notas Aclaratorias de cada sección de este informe, algunos de los datos pueden estar desactualizados debido a que solamente se pueden obtener a través de investigaciones realizadas a pedido. Si es de su interés solicite la actualización a través de nuestro servicio Off-Line y procederemos con la respectiva investigación.